

¿Cómo crearse un usuario en la Wiki?

How to create a user in Wiki?

Por Reynaldo Pérez Álvarez

La Wiki (<http://infomed20.sld.cu/wiki/doku.php>) es un espacio para construir y documentar colectivamente el desarrollo de Infomed 2.0 ([fig. 1](#)).



Luego de haber instalado la barra de herramientas de Infomed, se escoge la opción Infomed 2.0 y una vez desplegado el menú, se selecciona Infomed Wiki.

Una vez en la página, se debe dar un click en Ingresar ([fig. 2](#)).

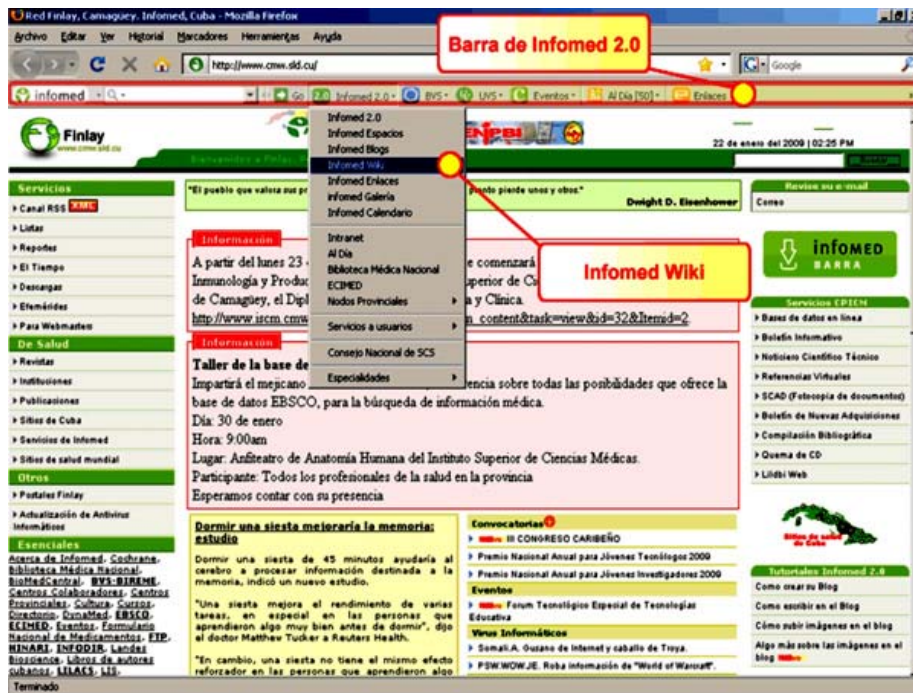

Entonces, debemos escoger un nombre de usuario y contraseña. Para ello, primero debemos utilizar Registrarse ([fig. 3](#)).

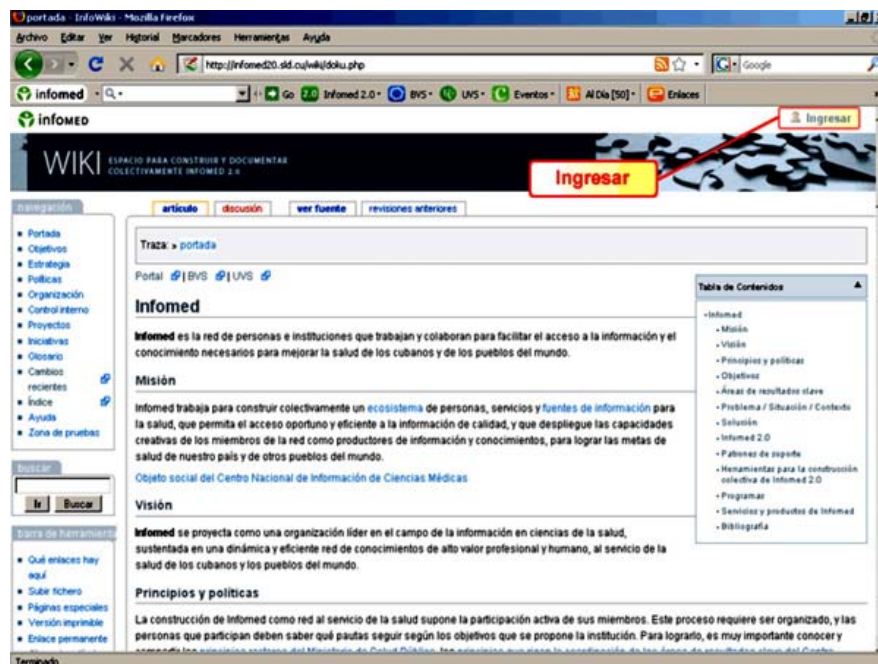

Una vez registrados, podemos colocar el nombre de usuario, el nombre completo y nuestra dirección de correo electrónico; damos entonces un click donde dice Registrarse. Por medio de la dirección de correo, se recibirá la contraseña para acceder a la Wiki ([fig. 4](#)).

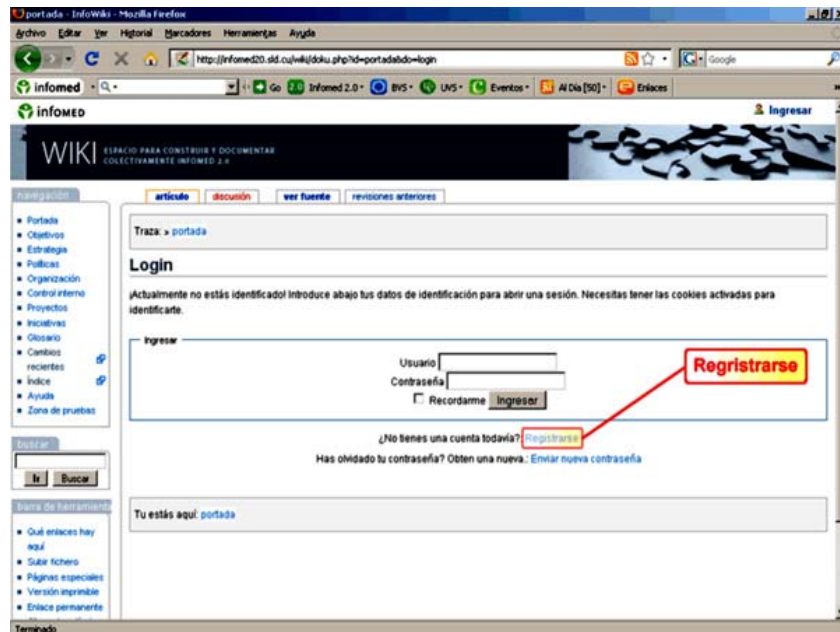

Con esto, hemos creado nuestro espacio en la Wiki (mensaje en color verde). En esta página, pudieran aparecer algunos mensajes de error, en ese caso sólo será necesario colocar los datos que se nos solicitan mediante los mensajes en color rojo, en la forma correcta hasta que aparezca el referido mensaje en color verde (fig. 5).

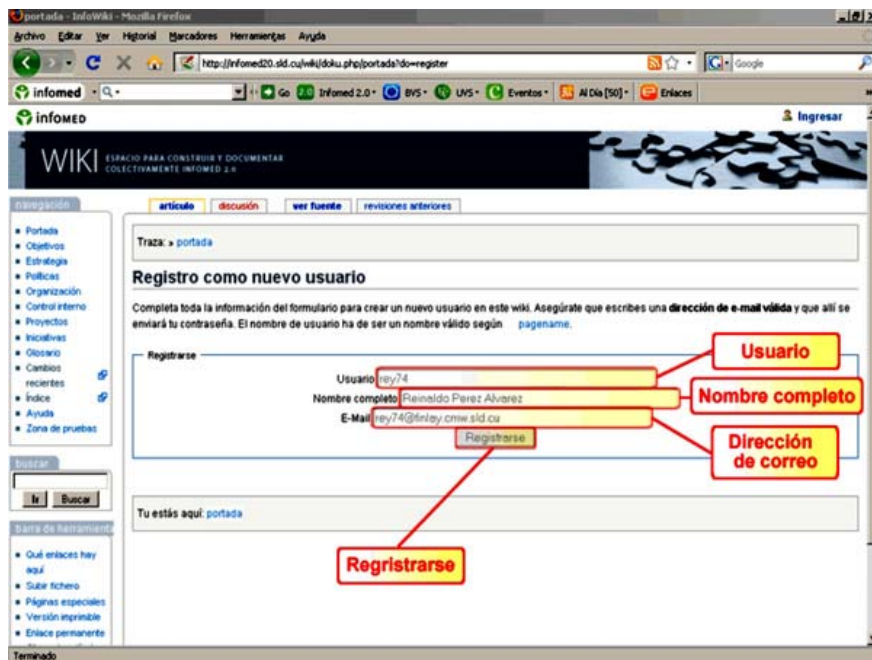

Y finalmente recuerde, lo más importante es compartir (fig. 6).

